

UGAT  
12

## Aprovechamiento agropecuario para preservación agrícola y potencial para desarrollo vitivinícola y enoturismo

Política ecológica: Aprovechamiento sustentable

Política territorial: Conservación



**3,007.4 ha**  
Superficie



**1,129 hab.**  
Población total



**0.38 hab/ha**  
Densidad de población



**1.09 %**  
Pendiente promedio

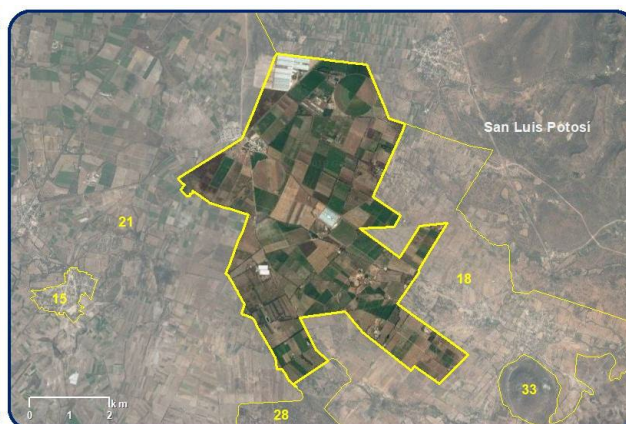
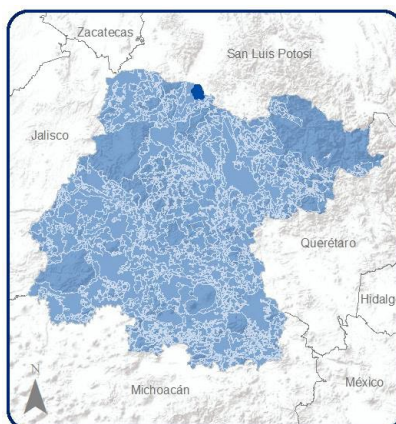

COBERTURA ACTUAL DEL SUELO

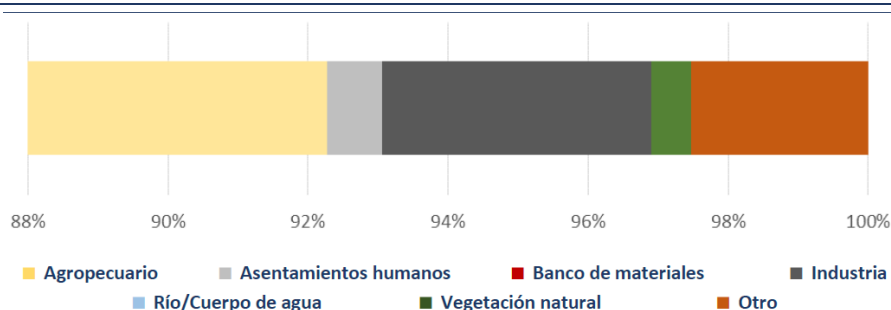

POTENCIAL DE RECARGA



APCEB¹: Sin prioridad	Recarga de acuífero: Sin recarga	Paisaje estético: Sin paisaje
APMSA²: Sin prioridad	Fijación de carbono: Sin fijación	Riqueza de especies: 254
Retención de suelo: Baja	Erosión: Sin erosión	
Riesgos: Inundación		

## MODELO

### Lineamiento:

Preservar el área agrícola de alta productividad por el importante valor productivo de los terrenos e importancia cultura de la actividad; aprovechando su valor intrínseco por su ubicación particular, fomentando el uso de técnicas sustentables de cultivo, favoreciendo la agricultura orgánica de especies cultivadas características de la zona y promoviendo la aplicación de una agricultura climáticamente inteligente. Promover el desarrollo de las localidades rurales. Incorporar al turismo alternativo y enoturismo como impulso al desarrollo económico de la zona. Proteger y conservar el paisaje cultural

### Actividades compatibles:

Acuicultura, Agricultura de riego, Agroindustria, Ganadería extensiva, Ganadería intensiva, Turismo alternativo, Asentamientos humanos rurales, Infraestructura puntual, Infraestructura lineal, Infraestructura de área, Proyectos de energía eólica, Proyectos de energía solar, vitivinicultura y enoturismo.

### Actividades incompatibles:

Agricultura de temporal, Agricultura de humedad, Forestal maderable, Forestal no maderable, Turismo convencional, Asentamientos humanos urbanos, Industria ligera, Industria mediana, Industria pesada, Minería no metálica de baja disponibilidad, Minería no metálica de alta disponibilidad, Minería metálica, Sitio de disposición final

### Criterios:

Acu02, Acu03, Acu04, Acu05, Acu06, Acu07, Acu09, Acu10, Acu11, Agr01, Agr02, Agr03, Agr04, Agr05, Agr06, Agr07, Agr08, Agr09, Agr10, Agr11, Agr12, Agi01, Agi02, Agi03, Agi04, Agi05, Agi06, Agi07, Agi08, Agi09, Agi10, Gex08, Gin01, Gin02, Gin03, Gin04, Gin05, Gin06, Gin08, Gin09, Tal01, Tal05, Tal06, Tal07, Tal08, Tal09, Tal10, Tal11, Tal12, Tal13, Tal14, Tal18, Tal19, Tal21, Ahr01, Ahr02, Ahr03, Ahr04, Ahr05, Ahr06, Ahr07, Ahr08, Ahr09, Ahr10, Ahr11, Ahr12, Ahr13, Ahr14, Ahr15, Ahr16, Ifp01, Ifp02, Ifl04, Ifl05, Ifl06, Ifl08, Ifl12, Ifl13, Ifl14, Ifl16, Ifl17, Ifl18, Ifl20, Ifl22, Ifl23, Eol01, Eol02, Eol03, Eol04, Eol05, Eol07, Eol08, Sol01, Sol02, Sol04, Vit01, Vit02, Vit03, Vit04

### Estrategias

EAm04, EAm05, EAm12, EAm13, EAm15, EAm19, EAm20, Eft12, EEC03, **EEc01**, **EEc02**, EEc04, EEc06, EEc07, EEc08, EEc11, EEc13, **EEc21**,

¹APCEB: Áreas Prioritarias para la Conservación de los Ecosistemas y la Biodiversidad

²APMSA: Áreas Prioritarias para el Mantenimiento de los Bienes y Servicios Ambientales

³ZCH: Zona de Conservación Hidrológica

UGAT  
119

Aprovechamiento agropecuario de agricultura mixta de riego-temporal y ganadería extensiva y potencial para desarrollo vitivinícola y enoturismo

Política ecológica: Aprovechamiento sustentable

Política territorial: Mejoramiento



**13,466.65 ha**  
Superficie



**8,909 hab.**  
Población total



**0.55 hab/ha**  
Densidad de población



**1.00 %**  
Pendiente promedio

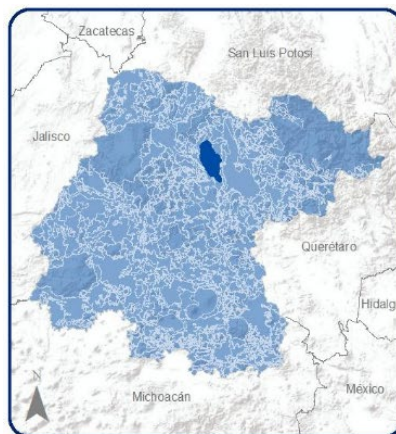

COBERTURA ACTUAL DEL SUELO

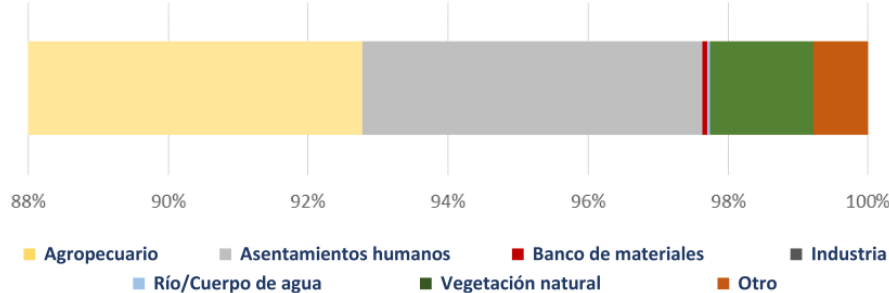

POTENCIAL DE RECARGA



Alto: 0.00 %  
Medio: 0.00 %  
Bajo: 100.00 %  
ZCH<sup>3</sup>: 0.00 %  
Cuerpo de agua: 0.00 %

APCEB <sup>1</sup> : Sin prioridad	Recarga de acuífero: Alta	Paisaje estético: Sin paisaje
APMSA <sup>2</sup> : Baja	Fijación de carbono: Sin fijación	Riqueza de especies: 238
Retención de suelo: Baja	Erosión: Moderada	
Riesgos:		

## MODELO

### Lineamiento:

Mejorar el aprovechamiento sustentable de las áreas tradicionales de agricultura de temporal y ganadería extensiva mediante un impulso económico que aumente su productividad y reduzca las pérdidas en los predios con vocación agropecuaria y pendiente menores al 30%. Aplicar paquetes tecnológicos que incluyan silvicultura o fruticultura adaptadas al tipo de suelo y a las condiciones climáticas de la UGAT. Promover el desarrollo de las localidades rurales. Incorporar al turismo alternativo y enoturismo como impulso al desarrollo económico de la zona. Proteger y conservar el paisaje cultural

### Actividades compatibles:

Acuicultura, Agricultura de temporal, Agricultura de riego, Agricultura de humedad, Agroindustria, Ganadería extensiva, Ganadería intensiva, Forestal maderable, Turismo alternativo, Asentamientos humanos rurales, Infraestructura puntual, Infraestructura lineal, Infraestructura de área, Proyectos de energía eólica, Proyectos de energía solar, Minería no metálica de alta disponibilidad, Sitio de disposición final, vitivinicultura y enoturismo.

### Actividades incompatibles:

Forestal no maderable, Turismo convencional, Asentamientos humanos urbanos, Industria ligera, Industria mediana, Industria pesada, Minería no metálica de baja disponibilidad, Minería metálica

### Criterios:

Acu02, Acu03, Acu04, Acu05, Acu06, Acu07, Acu09, Acu10, Acu11, Agt05, Agt06, Agt07, Agt08, Agt09, Agt10, Agt11, Agt12, Agt13, Agt14, Agt15, Agt16, Agt17, Agt18, Agt20, Agr02, Agr03, Agr04, Agr05, Agr06, Agr07, Agr08, Agr09, Agr10, Agr11, Agr12, Agh01, Agh03, Agh04, Agh05, Agi01, Agi02, Agi03, Agi04, Agi05, Agi06, Agi07, Agi09, Agi10, Gex08, Gex09, Gin01, Gin02, Gin03, Gin04, Gin05, Gin06, Gin08, Gin09, Fom14, Fom15, Tal01, Tal05, Tal06, Tal07, Tal08, Tal09, Tal10, Tal11, Tal12, Tal13, Tal14, Tal18, Tal19, Tal21, Ahr01, Ahr02, Ahr03, Ahr04, Ahr05, Ahr06, Ahr07, Ahr08, Ahr09, Ahr10, Ahr11, Ahr12, Ahr13, Ahr14, Ahr15, Ahr16, Ifp01, Ifp02, Ifp04, Ifl04, Ifl05, Ifl06, Ifl08, Ifl10, Ifl12, Ifl13, Ifl14, Ifl16, Ifl17, Ifl18, Ifl20, Ifl21, Ifl22, Ifl23, Ifa01, Ifa02, Ifa03, Ifa05, Ifa07, Eol01, Eol02, Eol03, Eol04, Eol05, Eol07, Eol08, Sol01, Sol02, Sol04, Mna01, Mna02, Mna03, Mna04, Mna05, Mna06, Mna07, Mna08, Vit1, Vit2, Vit3, Vit4. Entur01

### Estrategias

EAm04, EAm05, EAm09, EAm10, EAm12, EAm13, EAm15, EAm19, EAm20, ES03, EEc01, EEc02, EEc07, EEc08, EEc09, EEc10, EEc11, EEc13, EEc21

<sup>1</sup>APCEB: Áreas Prioritarias para la Conservación de los Ecosistemas y la Biodiversidad

<sup>2</sup>APMSA: Áreas Prioritarias para el Mantenimiento de los Bienes y Servicios Ambientales

<sup>3</sup>ZCH: Zona de Conservación Hidrológica



UGAT  
163

Restauración de ecosistemas y predios preferentemente forestales y potencial para desarrollo vitivinícola y enoturismo

Política ecológica: Restauración

Política territorial: Mejoramiento



**2,465.54 ha**  
Superficie



**399 hab.**  
Población total



**0.16 hab/ha**  
Densidad de población



**5.86 %**  
Pendiente promedio

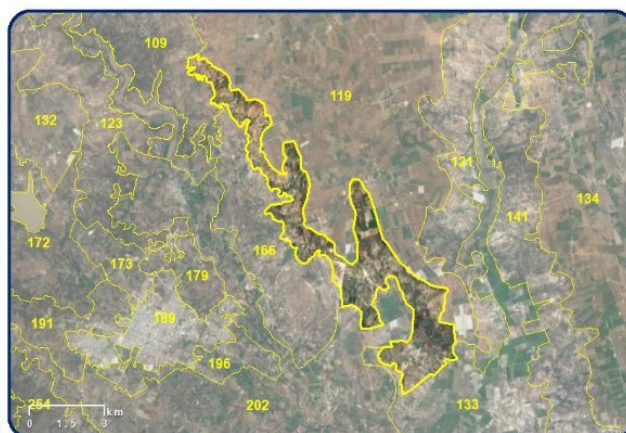
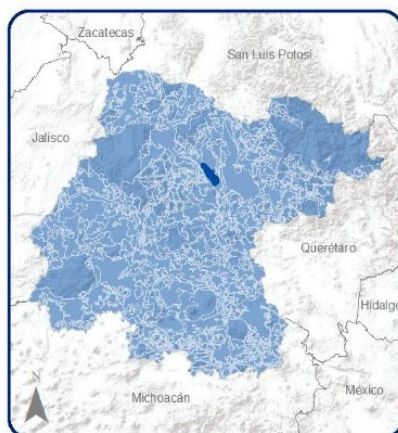

COBERTURA ACTUAL DEL SUELO

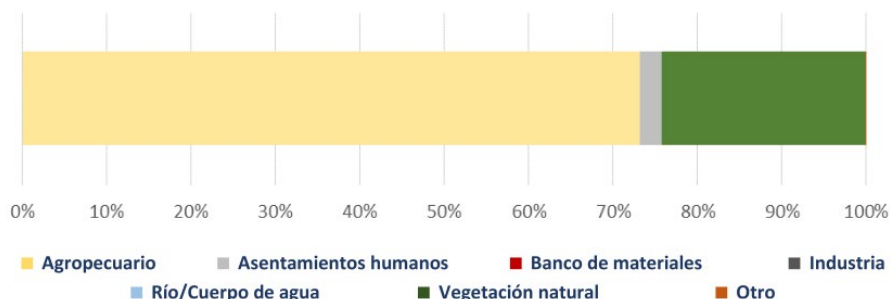

POTENCIAL DE RECARGA



■ Alto: 0.00 %  
■ Medio: 0.00 %  
■ Bajo: 100.00 %  
■ ZCH<sup>3</sup>: 0.00 %  
■ Cuerpo de agua: 0.00 %

APCEB <sup>1</sup> : Sin prioridad	Recarga de acuífero: Alta	Paisaje estético: Sin paisaje
APMSA <sup>2</sup> : Baja	Fijación de carbono: Sin fijación	Riqueza de especies: 192
Retención de suelo: Baja	Erosión: Moderada	

Riesgos:

## MODELO

### Lineamiento:

Recuperar la cobertura vegetal original y las funciones ecológicas de los ecosistemas, así como de las zonas deforestadas por actividades agropecuarias con vocación forestal, restaurando zonas preferentemente forestales deforestadas y ecosistemas degradados. Promover el impulso económico de actividades alternativas que procure la adecuada reconversión productiva según la vocación del suelo para un aprovechamiento sustentable de los recursos que evite la disminución del capital natural. Promover el desarrollo de las localidades rurales. Incorporar al turismo alternativo y enoturismo como impulso al desarrollo económico de la zona. Proteger y conservar el paisaje cultural.

### Actividades compatibles:

Acuicultura, Agricultura de temporal, Agricultura de riego, Ganadería extensiva, Forestal maderable, Forestal no maderable, Turismo alternativo, Infraestructura puntual, Infraestructura lineal, Infraestructura de área, Proyectos de energía eólica, Proyectos de energía solar, vitivinicultura y enoturismo

### Actividades incompatibles:

Agricultura de humedad, Agroindustria, Ganadería intensiva, Turismo convencional, Asentamientos humanos rurales, Asentamientos humanos urbanos, Industria ligera, Industria mediana, Industria pesada, Minería no metálica de baja disponibilidad, Minería no metálica de alta disponibilidad, Minería metálica, Sitio de disposición final

### Criterios:

Acu02, Acu03, Acu04, Acu05, Acu06, Acu07, Acu09, Acu10, Acu11, Agt01, Agt02, Agt03, Agt05, Agt06, Agt07, Agt08, Agt09, Agt10, Agt11, Agt12, Agt13, Agt14, Agt15, Agt16, Agt17, Agt18, Agt20, Agr08, Gex01, Gex02, Gex03, Gex04, Gex05, Gex06, Gex07, Gex08, Gex09, Gex10, Gex11, Gex12, Fom02, Fom03, Fom04, Fom05, Fom06, Fom08, Fom09, Fom10, Fom11, Fom12, Fom13, Fom14, Fom15, Fom16, Fom17, Fom18, Fom19, Fnm01, Fnm02, Fnm03, Fnm04, Fnm05, Fnm06, Fnm07, Fnm08, Tal01, Tal02, Tal03, Tal05, Tal06, Tal07, Tal08, Tal09, Tal10, Tal11, Tal12, Tal13, Tal14, Tal15, Tal16, Tal17, Tal18, Tal19, Tal20, Tal21, Ifp01, Ifp02, Ifl02, Ifl03, Ifl04, Ifl05, Ifl06, Ifl07, Ifl08, Ifl09, Ifl10, Ifl11, Ifl12, Ifl13, Ifl14, Ifl15, Ifl16, Ifl17, Ifl18, Ifl20, Ifl21, Ifl23, Eol01, Eol02, Eol03, Eol04, Eol05, Eol06, Eol07, Eol08, Sol01, Sol02, Sol03, Sol04, Vit01, Vit02, Vit03, Vit04, Entur01

### Estrategias

EAm03, EAm04, EAm05, EAm07, EAm08, EAm09, EAm10, EAm11, EAm12, EAm13, EAm15, EAm19, EAm20, ESo03, EEc01, EEc07, EEc09, EEc10, EEc11, EEc13, EEc21.

<sup>1</sup>APCEB: Áreas Prioritarias para la Conservación de los Ecosistemas y la Biodiversidad

<sup>2</sup>APMSA: Áreas Prioritarias para el Mantenimiento de los Bienes y Servicios Ambientales

<sup>3</sup>ZCH: Zona de Conservación Hidrológica

UGAT  
166

Restauración de predios agropecuarios preferentemente forestales y potencial para desarrollo vitivinícola y enoturismo

Política ecológica: Restauración

Política territorial: Mejoramiento



**2,179.43 ha**  
Superficie



**3,241 hab.**  
Población total



**1.48 hab/ha**  
Densidad de población



**4.52 %**  
Pendiente promedio

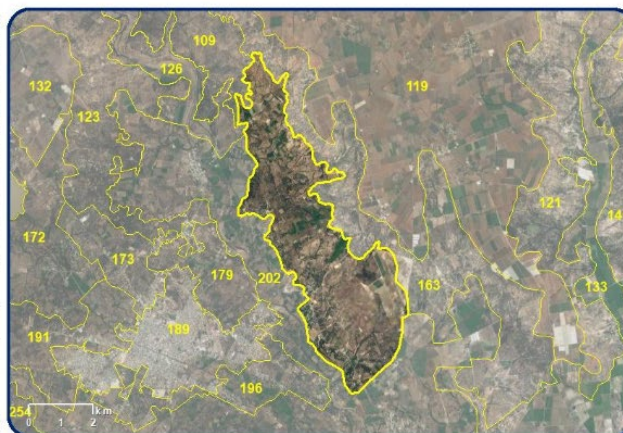
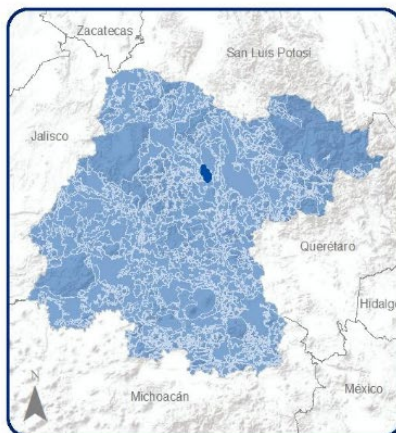

COBERTURA ACTUAL DEL SUELO

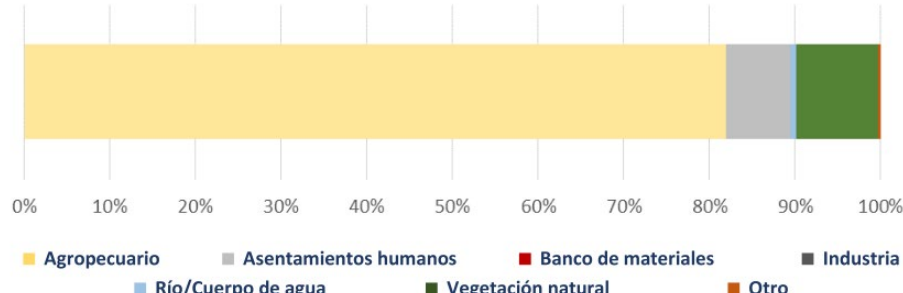

POTENCIAL DE RECARGA



■ Alto: 0.00 %  
■ Medio: 0.00 %  
■ Bajo: 100.00 %  
■ ZCH<sup>3</sup>: 0.00 %  
■ Cuerpo de agua: 0.00 %

APCEB <sup>1</sup> : Baja	Recarga de acuífero: Alta	Paisaje estético: Sin paisaje
APMSA <sup>2</sup> : Baja	Fijación de carbono: Sin fijación	Riqueza de especies: 238
Retención de suelo: Baja	Erosión: Sin erosión	
Riesgos:		

## MODELO

### Lineamiento:

Recuperar la cobertura vegetal original y las funciones ecológicas de zonas que fueron deforestadas por actividades agropecuarias, pero tienen vocación forestal. Impulsar las actividades alternativas que procuren la adecuada reconversión productiva según la vocación del suelo para un aprovechamiento sustentable de los recursos que evite la disminución del capital natural y promueva el desarrollo social de las comunidades rurales. Desarrollar de forma sustentable los aprovechamientos mineros no metálicos, sin generar impactos negativos considerables sobre los ecosistemas y garantizando su restauración al fin del periodo de extracción. Promover el desarrollo de las localidades rurales. Incorporar al turismo alternativo y enoturismo como impulso al desarrollo económico de la zona. Proteger y conservar el paisaje cultural.

### Actividades compatibles:

Acuicultura, Agricultura de temporal, Agricultura de riego, Ganadería extensiva, Forestal maderable, Turismo alternativo, Asentamientos humanos rurales, Infraestructura puntual, Infraestructura lineal, Infraestructura de área, Proyectos de energía eólica, Proyectos de energía solar, Minería no metálica de alta disponibilidad, Sitio de disposición final, Vitivinicultura y Enoturismo

### Actividades incompatibles:

Agricultura de humedad, Agroindustria, Ganadería intensiva, Forestal no maderable, Turismo convencional, Asentamientos humanos urbanos, Industria ligera, Industria mediana, Industria pesada, Minería no metálica de baja disponibilidad, Minería metálica

### Criterios:

Acu02, Acu03, Acu04, Acu05, Acu06, Acu07, Acu09, Acu10, Acu11, Agt02, Agt05, Agt06, Agt07, Agt08, Agt09, Agt10, Agt11, Agt12, Agt13, Agt14, Agt15, Agt16, Agt17, Agt18, Agt20, Gex08, Gex09, Gex10, Gex11, Fom11, Fom13, Fom14, Fom15, Tal01, Tal05, Tal06, Tal07, Tal08, Tal09, Tal10, Tal11, Tal12, Tal13, Tal14, Tal18, Tal19, Tal21, Ahr01, Ahr02, Ahr03, Ahr04, Ahr05, Ahr06, Ahr07, Ahr08, Ahr09, Ahr10, Ahr11, Ahr12, Ahr13, Ahr14, Ahr15, Ahr16, Ifp01, Ifp02, Ifl01, Ifl04, Ifl05, Ifl06, Ifl08, Ifl10, Ifl12, Ifl13, Ifl14, Ifl16, Ifl17, Ifl18, Ifl20, Ifl21, Ifl23, Eol01, Eol02, Eol03, Eol04, Eol05, Eol07, Eol08, Sol01, Sol02, Sol04, Mna01, Mna02, Mna03, Mna04, Mna05, Mna06, Mna07, Mna08, Vit01, Vit02, Vit03, Vit04, Entur01

### Estrategias

EAm03, EAm04, EAm05, EAm09, EAm10, EAm12, EAm13, EAm15, EAm19, EAm20, Eft02, Eft10, Eft11, Eft13, Eft14, Eft15, Eft16, Eft20, Eft21, Eft22, Eso01, Eso02, Eso03, Eso04, Eso06, Eso08, Eec01, Eec07, Eec09, Eec10, Eec11, Eec13, Eec21

<sup>1</sup>APCEB: Áreas Prioritarias para la Conservación de los Ecosistemas y la Biodiversidad

<sup>2</sup>APMSA: Áreas Prioritarias para el Mantenimiento de los Bienes y Servicios Ambientales

<sup>3</sup>ZCH: Zona de Conservación Hidrológica



UGAT  
330

Aprovechamiento sustentable ,crecimiento y potencial para desarrollo  
vitivinícola y enoturismo

Política ecológica: Aprovechamiento sustentable

Política territorial: Crecimiento



**914.85 ha**  
Superficie



**8,339 hab.**  
Población total



**9.11 hab/ha**  
Densidad de población



**5.16 %**  
Pendiente promedio

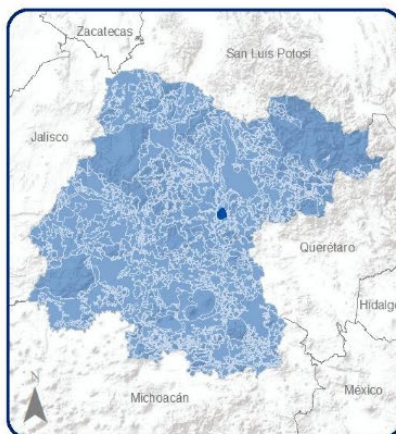

COBERTURA ACTUAL DEL SUELO

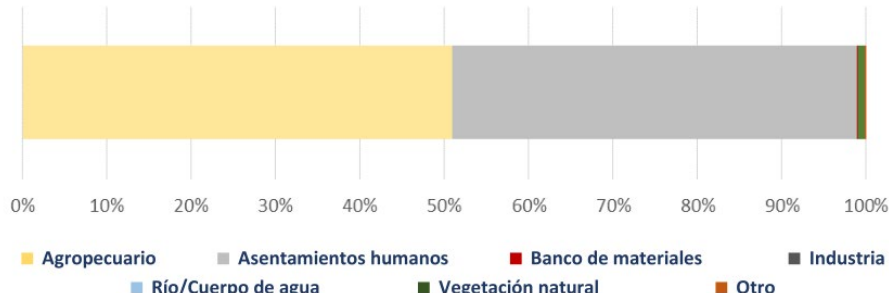

POTENCIAL DE RECARGA



■ Alto: 24.70 %  
■ Medio: 0.00 %  
■ Bajo: 75.14 %  
■ ZCH<sup>3</sup>: 0.16 %  
■ Cuerpo de agua: 0.00 %

APCEB <sup>1</sup> : Sin prioridad	Recarga de acuífero: Alta	Paisaje estético: Sin paisaje
APMSA <sup>2</sup> : Media	Fijación de carbono: Sin fijación	Riqueza de especies: 192
Retención de suelo: Baja	Erosión: Sin erosión	
Riesgos: Inundación, Falla		

## MODELO

### Lineamiento:

Promover un desarrollo urbano bajo un modelo de desarrollo urbano, ordenado, socialmente integrador, económicamente productivo y competitivo, ambientalmente amable y capaz de sostenerse a través del tiempo. Aprovechar la riqueza cultural y patrimonial con la finalidad de aprovechar el turismo como incentivos en las estructuras económicas locales fortaleciendo las estructuras urbanas, privilegiando inicialmente la conservación y rehabilitación en los centros históricos evitando fenómenos de gentrificación, así como subcentralidades del paisaje histórico. Desarrollar la ciudad como un polo regional de servicios y equipamiento. Garantizar los ejes de la nueva agenda urbana: inclusión urbana, derecho la ciudad, accesibilidad universal e igualdad de género. Incorporar al turismo alternativo y enoturismo como impulso al desarrollo económico del a zona.

### Actividades compatibles:

Acuicultura, Agricultura de temporal, Agricultura de riego, Agroindustria, Turismo alternativo, Turismo convencional, Asentamientos humanos urbanos, Infraestructura puntual, Infraestructura lineal, Infraestructura de área, Proyectos de energía solar, Industria ligera, Minería no metálica de alta disponibilidad, Vitivinicultura y Enoturismo

### Actividades incompatibles:

Agricultura de humedad, Ganadería extensiva, Ganadería intensiva, Forestal maderable, Forestal no maderable, Asentamientos humanos rurales, Proyectos de energía eólica, Industria mediana, Industria pesada, Minería no metálica de baja disponibilidad, Minería metálica, Sitio de disposición final

### Criterios:

Acu02, Acu03, Acu04, Acu05, Acu06, Acu07, Acu09, Acu10, Acu11, Agt05, Agt06, Agt07, Agt08, Agt09, Agt10, Agt11, Agt12, Agt13, Agt14, Agt15, Agt16, Agt17, Agt18, Agt20, Agr02, Agr03, Agr04, Agr05, Agr06, Agr07, Agr08, Agr09, Agr10, Agr11, Agr12, Agi01, Agi02, Agi03, Agi04, Agi05, Agi06, Agi07, Agi09, Agi10, Tal01, Tal05, Tal06, Tal07, Tal08, Tal09, Tal10, Tal11, Tal12, Tal13, Tal14, Tal18, Tal19, Tal21, Tur01, Tur02, Tur03, Tur04, Tur05, Tur06, Tur07, Tur08, Tur09, Tur10, Tur11, Ahu01, Ahu02, Ahu03, Ahu04, Ahu05, Ahu06, Ahu07, Ahu08, Ahu11, Ahu12, Ahu13, Ahu18, Ahu19, Ahu20, Ahu21, Ahu22, Ahu27, Ifp01, Ifp02, Ifl13, Ifl14, Ifl16, Ifl20, Ifl23, Ifa03, Ifa05, Sol01, Sol02, Sol04, Inl01, Inl02, Inl03, Inl04, Inl05, Inl06, Inl07, Inl08, Inl09, Inl10, Inl12, Inl13, Inl14, Inl15, Inl16, Inl17, Mna01, Mna02, Mna03, Mna04, Mna05, Mna06, Mna07, Mna08, Vit01, Vit02, Vit03, Vit04,Entur01

### Estrategias

EAm15, EAm16, EAm17, EAm19, EAm20, Eft01, Eft02, Eft04, Eft07, Eft08, Eft09, Eft10, Eft11, Eft13, Eft14, Eft15, Eft16, Eft17, Eft18, Eft20, Eft21, Eft22, ESo01, ESo02, ESo03, ESo05, ESo06, ESo07, ESo08, EEc02, EEc11, EEc12, EEc13, EEc15, EEc16, EEc21.

<sup>1</sup>APCEB: Áreas Prioritarias para la Conservación de los Ecosistemas y la Biodiversidad

<sup>2</sup>APMSA: Áreas Prioritarias para el Mantenimiento de los Bienes y Servicios Ambientales

<sup>3</sup>ZCH: Zona de Conservación Hidrológica

UGAT  
339

## Aprovechamiento agropecuario de agricultura de riego y potencial para desarrollo vitivinícola y enoturismo

Política ecológica: Aprovechamiento sustentable

Política territorial: Consolidación



**9,699.54 ha**  
Superficie



**7,962 hab.**  
Población total



**0.82 hab/ha**  
Densidad de población



**1.94 %**  
Pendiente promedio

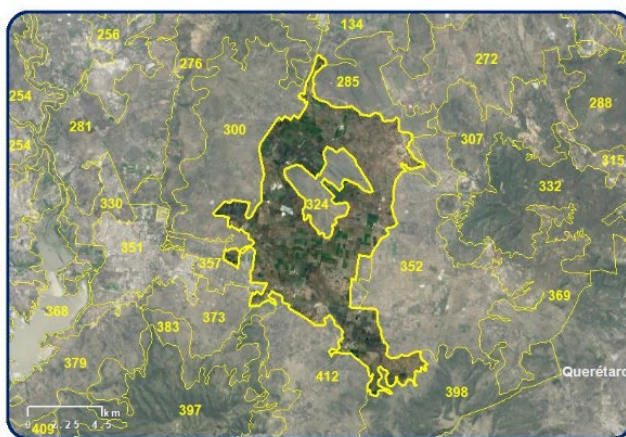
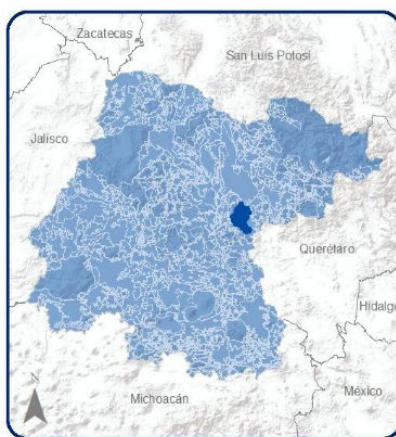

COBERTURA ACTUAL DEL SUELO

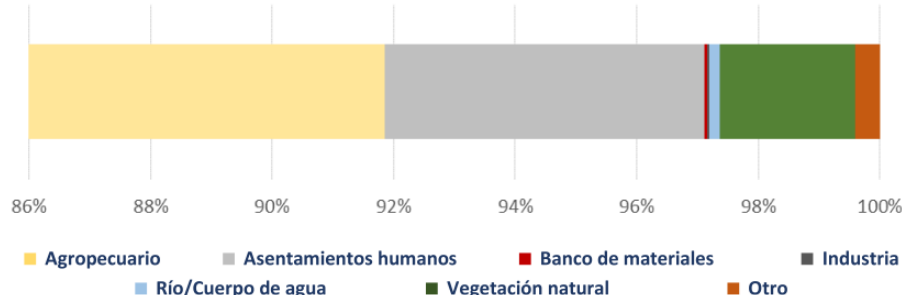

POTENCIAL DE RECARGA



APCEB¹: Sin prioridad	Recarga de acuífero: Alta	Paisaje estético: Sin paisaje
APMSA²: Baja	Fijación de carbono: Sin fijación	Riqueza de especies: 238
Retención de suelo: Baja	Erosión: Moderada	
Riesgos: Inundación, Falla		

## MODELO

**Lineamiento:**

Impulsar la productividad de las actividades de agricultura de riego utilizando paquetes tecnológicos de sistemas de irrigación tecnificados que ahorren agua, reduciendo la cantidad de agroquímicos y la compactación de los suelos con las maquinarias agrícolas, y promoviendo una agricultura climáticamente inteligente. Incorporar al turismo alternativo y enoturismo como impulso al desarrollo económico del área. Proteger y conservar el paisaje cultural

**Actividades compatibles:**

Acuicultura, Agricultura de temporal, Agricultura de riego, Agricultura de humedad, Agroindustria, Ganadería extensiva, Ganadería intensiva, Turismo alternativo, Asentamientos humanos rurales, Infraestructura puntual, Infraestructura lineal, Infraestructura de área, Proyectos de energía eólica, Proyectos de energía solar, Minería no metálica de alta disponibilidad, Sitio de disposición final, Vitivinicultura y Enoturismo

**Actividades incompatibles:**

Forestal maderable, Forestal no maderable, Turismo convencional, Asentamientos humanos urbanos, Industria ligera, Industria mediana, Industria pesada, Minería no metálica de baja disponibilidad, Minería metálica

**Criterios:**

Acu02, Acu03, Acu04, Acu05, Acu06, Acu07, Acu09, Acu10, Acu11, Agt05, Agt06, Agt07, Agt08, Agt09, Agt10, Agt11, Agt12, Agt13, Agt14, Agt15, Agt16, Agt17, Agt18, Agt20, Agr01, Agr02, Agr03, Agr04, Agr05, Agr06, Agr07, Agr08, Agr09, Agr10, Agr11, Agr12, Agh01, Agh03, Agh04, Agh05, Agi01, Agi02, Agi03, Agi04, Agi05, Agi06, Agi07, Agi08, Agi09, Agi10, Gex08, Gex09, Gin01, Gin02, Gin03, Gin04, Gin05, Gin06, Gin08, Gin09, Tal01, Tal05, Tal06, Tal07, Tal08, Tal09, Tal10, Tal11, Tal12, Tal13, Tal14, Tal18, Tal19, Tal21, Ahr01, Ahr02, Ahr03, Ahr04, Ahr05, Ahr06, Ahr07, Ahr08, Ahr09, Ahr10, Ahr11, Ahr12, Ahr13, Ahr14, Ahr15, Ahr16, Ifp01, Ifp02, Ifl04, Ifl05, Ifl06, Ifl10, Ifl12, Ifl14, Ifl16, Ifl17, Ifl18, Ifl20, Ifl21, Ifl22, Eol01, Eol02, Eol03, Eol04, Eol05, Eol07, Eol08, Sol01, Sol02, Sol04, Mna01, Mna02, Mna03, Mna04, Mna05, Mna06, Mna07, Mna08, Vit01, Vit02, Vit03, Vit04, Entur01

**Estrategias**

EAm04, EAm05, EAm12, EAm13, EAm15, EAm19, EAm20, ESor03, EEc01, EEc02, EEc04, EEc06, EEc07, EEc08, EEc09, EEc10, EEc11, EEc13, EEc21

¹APCEB: Áreas Prioritarias para la Conservación de los Ecosistemas y la Biodiversidad

²APMSA: Áreas Prioritarias para el Mantenimiento de los Bienes y Servicios Ambientales

³ZCH: Zona de Conservación Hidrológica



UGAT  
352

Aprovechamiento agropecuario de agricultura de temporal y ganadería extensiva y potencial para desarrollo vitivinícola y enoturismo

Política ecológica: Aprovechamiento sustentable

Política territorial: Mejoramiento



**6,262.01 ha**  
Superficie



**4,202 hab.**  
Población total



**0.67 hab/ha**  
Densidad de población



**3.04 %**  
Pendiente promedio

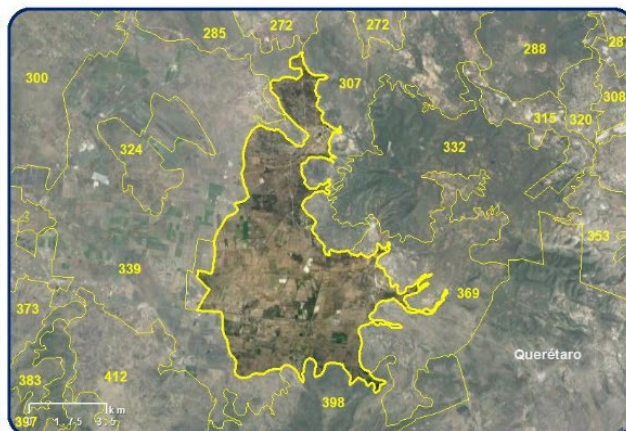
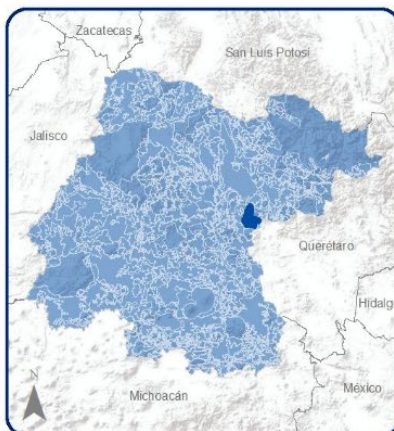

COBERTURA ACTUAL DEL SUELO

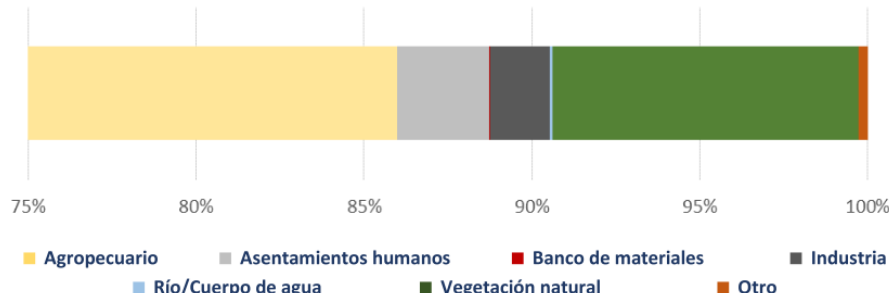

POTENCIAL DE RECARGA



■ Alto: 3.25 %  
■ Medio: 1.17 %  
■ Bajo: 88.48 %  
■ ZCH<sup>3</sup>: 7.10 %  
■ Cuerpo de agua: 0.00 %

APCEB <sup>1</sup> : Sin prioridad	Recarga de acuífero: Alta	Paisaje estético: Sin paisaje
APMSA <sup>2</sup> : Baja	Fijación de carbono: Sin fijación	Riqueza de especies: 238
Retención de suelo: Baja	Erosión: Sin erosión	
Riesgos: Inundación, Falla		

## MODELO

<b>Lineamiento:</b>	Mejorar el aprovechamiento sustentable de las áreas tradicionales de agricultura de temporal y ganadería extensiva mediante el impulso económico que aumente su productividad y reduzca las pérdidas en los predios con vocación agropecuaria y pendiente menores al 30%, aplicando paquetes tecnológicos que incluyan silvicultura o fruticultura adaptadas al tipo de suelo y a las condiciones climáticas de la UGAT. Incorporar al turismo alternativo y enoturismo como impulso al desarrollo económico de la zona. Proteger y conservar el paisaje cultural
<b>Actividades compatibles:</b>	Acuicultura, Agricultura de temporal, Agricultura de riego, Agricultura de humedad, Agroindustria, Ganadería extensiva, Ganadería intensiva, Forestal maderable, Turismo alternativo, Asentamientos humanos rurales, Infraestructura puntual, Infraestructura lineal, Infraestructura de área, Proyectos de energía eólica, Proyectos de energía solar, Minería no metálica de alta disponibilidad, Vitivinícola y Enoturismo.
<b>Actividades incompatibles:</b>	Forestal no maderable, Turismo convencional, Asentamientos humanos urbanos, Industria ligera, Industria mediana, Industria pesada, Minería no metálica de baja disponibilidad, Minería metálica, Sitio de disposición final
<b>Criterios:</b>	Acu02, Acu03, Acu04, Acu05, Acu06, Acu07, Acu09, Acu10, Acu11, Agt05, Agt06, Agt07, Agt08, Agt09, Agt10, Agt11, Agt12, Agt13, Agt14, Agt15, Agt16, Agt17, Agt18, Agt20, Agr02, Agr03, Agr04, Agr05, Agr06, Agr07, Agr08, Agr09, Agr10, Agr11, Agr12, Agh01, Agh03, Agh04, Agh05, Agi01, Agi02, Agi03, Agi04, Agi05, Agi06, Agi07, Agi09, Agi10, Gex08, Gex09, Gin01, Gin02, Gin03, Gin04, Gin05, Gin06, Gin08, Gin09, Fom14, Fom15, Tal01, Tal05, Tal06, Tal07, Tal08, Tal09, Tal10, Tal11, Tal12, Tal13, Tal14, Tal18, Tal19, Tal21, Ahr01, Ahr02, Ahr03, Ahr04, Ahr05, Ahr06, Ahr07, Ahr08, Ahr09, Ahr10, Ahr11, Ahr12, Ahr13, Ahr14, Ahr15, Ahr16, Ifp01, Ifp02, Ifl04, Ifl05, Ifl06, Ifl08, Ifl10, Ifl12, Ifl13, Ifl14, Ifl16, Ifl17, Ifl18, Ifl20, Ifl21, Ifl22, Ifl23, Ifa01, Ifa02, Ifa03, Ifa05, Ifa07, Eol01, Eol02, Eol03, Eol04, Eol05, Eol07, Eol08, Sol01, Sol02, Sol04, Mna01, Mna02, Mna03, Mna04, Mna05, Mna06, Mna07, Mna08, Vit01, Vit02, Vit03, Vit04, Entur01
<b>Estrategias</b>	EAm04, EAm05, EAm09, EAm10, EAm12, EAm13, EAm15, EAm19, EAm20, ESo03, EEc01, EEc02, EEc07, EEc08, EEc09, EEc10, EEc11, EEc13, EEc21.

<sup>1</sup>APCEB: Áreas Prioritarias para la Conservación de los Ecosistemas y la Biodiversidad

<sup>2</sup>APMSA: Áreas Prioritarias para el Mantenimiento de los Bienes y Servicios Ambientales

<sup>3</sup>ZCH: Zona de Conservación Hidrológica

UGAT  
362

Restauración de ecosistemas y predios preferentemente forestales y potencial para desarrollo vitivinícola y enoturismo

Política ecológica: Restauración

Política territorial: Mejoramiento



**7,559.24 ha**  
Superficie



**5,957 hab.**  
Población total



**0.78 hab/ha**  
Densidad de población



**7.98 %**  
Pendiente promedio

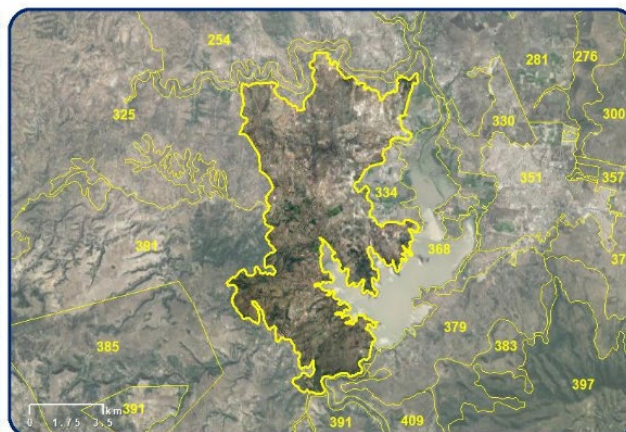
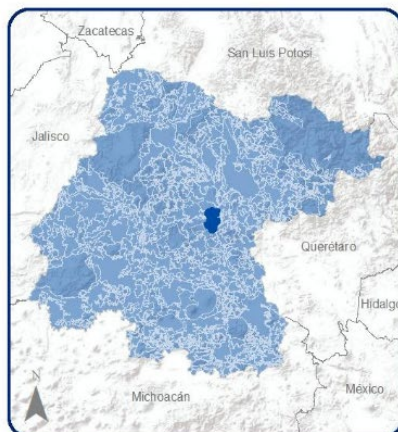

COBERTURA ACTUAL DEL SUELO

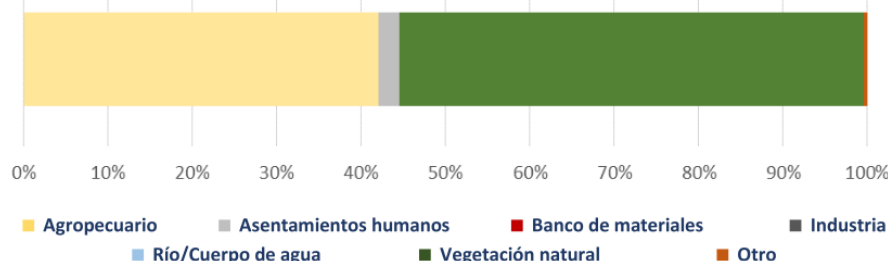

POTENCIAL DE RECARGA



APCEB¹: Baja	Recarga de acuífero: Alta	Paisaje estético: Bajo
APMSA²: Media	Fijación de carbono: Baja	278
Retención de suelo: Media	Erosión: Alta	
Riesgos: Inundación		

## MODELO

### Lineamiento:

Recuperar la cobertura vegetal original y las funciones ecológicas de los ecosistemas, así como de las zonas deforestadas por actividades agropecuarias con vocación forestal, restaurando zonas preferentemente forestales deforestadas y ecosistemas degradados. Promover el impulso económico de actividades alternativas que procure la adecuada reconversión productiva según la vocación del suelo para un aprovechamiento sustentable de los recursos que evite la disminución del capital natural. . Incorporar al turismo alternativo y enoturismo como impulso al desarrollo económico del a zona. Proteger y conservar el paisaje cultural

### Actividades compatibles:

Acuicultura, Agricultura de temporal, Agricultura de riego, Ganadería extensiva, Forestal maderable, Forestal no maderable, Turismo alternativo, Asentamientos humanos rurales, Infraestructura puntual, Infraestructura lineal, Proyectos de energía eólica, Proyectos de energía solar, Minería no metálica de alta disponibilidad, Vitivinicultura y Enoturismo

### Actividades incompatibles:

Agricultura de humedad, Agroindustria, Ganadería intensiva, Turismo convencional, Asentamientos humanos urbanos, Infraestructura de área, Industria ligera, Industria mediana, Industria pesada, Minería no metálica de baja disponibilidad, Minería metálica, Sitio de disposición final

### Criterios:

Acu02, Acu03, Acu04, Acu05, Acu06, Acu07, Acu09, Acu10, Acu11, Agt01, Agt02, Agt03, Agt05, Agt06, Agt07, Agt08, Agt09, Agt10, Agt11, Agt12, Agt13, Agt14, Agt15, Agt16, Agt17, Agt18, Agt20, Agr08, Gex01, Gex02, Gex03, Gex04, Gex05, Gex06, Gex07, Gex08, Gex09, Gex10, Gex11, Gex12, Fom02, Fom03, Fom04, Fom05, Fom06, Fom08, Fom09, Fom10, Fom11, Fom12, Fom13, Fom14, Fom15, Fom16, Fom17, Fom18, Fom19, Fnm01, Fnm02, Fnm03, Fnm04, Fnm05, Fnm06, Fnm07, Fnm08, Tal01, Tal02, Tal03, Tal05, Tal06, Tal07, Tal08, Tal09, Tal10, Tal11, Tal12, Tal13, Tal14, Tal15, Tal16, Tal17, Tal18, Tal19, Tal20, Tal21, Ahr01, Ahr02, Ahr03, Ahr04, Ahr05, Ahr06, Ahr07, Ahr08, Ahr09, Ahr10, Ahr11, Ahr12, Ahr13, Ahr14, Ahr15, Ahr16, Ifp01, Ifp02, Ifi01, Ifi02, Ifi03, Ifi04, Ifi05, Ifi06, Ifi07, Ifi08, Ifi09, Ifi10, Ifi11, Ifi12, Ifi13, Ifi14, Ifi15, Ifi16, Ifi17, Ifi18, Ifi20, Ifi21, Ifi23, Eol01, Eol02, Eol03, Eol04, Eol05, Eol06, Eol07, Eol08, Sol01, Sol02, Sol03, Sol04, Mna01, Mna02, Mna03, Mna04, Mna05, Mna06, Mna07, Mna08, Vit01, Vit02, Vit03, Vit04, Entur01

### Estrategias

EAm03, EAm04, EAm05, EAm07, EAm08, EAm09, EAm10, EAm11, EAm12, EAm13, EAm15, EAm19, EAm20, EFt02, EFt10, EFt11, EFt13, EFt14, EFt15, EFt16, EFt20, EFt21, EFt22, ESo01, ESo02, ESo03, ESo04, ESo05, ESo06, ESo08, EEc01, EEc07, EEc09, EEc10, EEc11, EEc13, EEc21,

¹APCEB: Áreas Prioritarias para la Conservación de los Ecosistemas y la Biodiversidad

²APMSA: Áreas Prioritarias para el Mantenimiento de los Bienes y Servicios Ambientales

³ZCH: Zona de Conservación Hidrológica



UGAT  
379

Restauración de predios agropecuarios preferentemente forestales y potencial para desarrollo vitivinícola y enoturismo

Política ecológica: Restauración

Política territorial: Mejoramiento



**2,760.46 ha**  
Superficie



**2,253 hab.**  
Población total



**0.81 hab/ha**  
Densidad de población



**8.62 %**  
Pendiente promedio

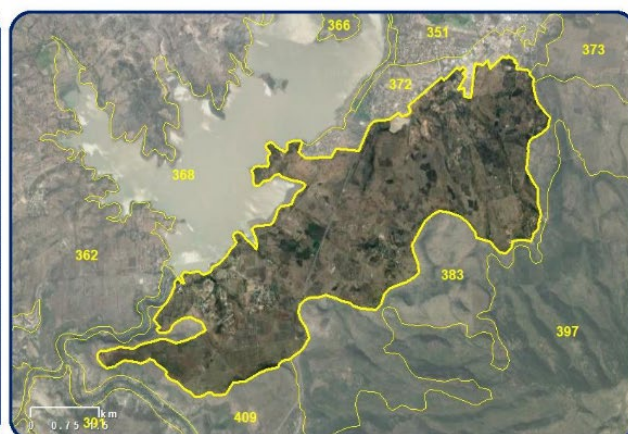
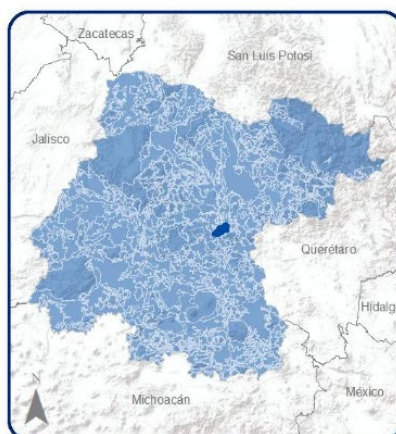

COBERTURA ACTUAL DEL SUELO

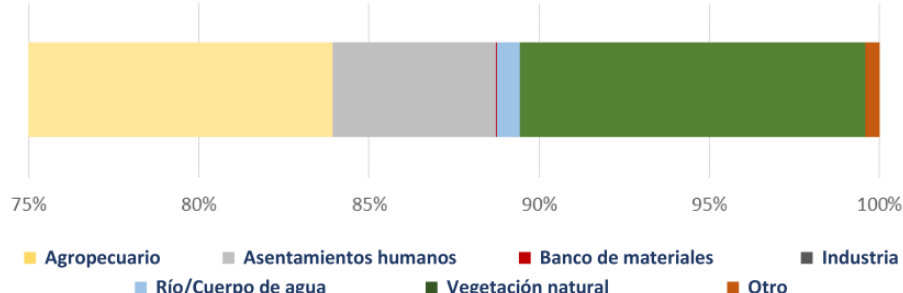

POTENCIAL DE RECARGA



**Alto:** 70.78 %  
**Medio:** 28.18 %  
**Bajo:** 0.99 %  
**ZCH<sup>3</sup>:** 0.05 %  
**Cuerpo de agua:** 0.00 %

APCEB <sup>1</sup> : Sin prioridad	Recarga de acuífero: Alta	Paisaje estético: Sin paisaje
APMSA <sup>2</sup> : Media	Fijación de carbono: Baja	Riqueza de especies: 203
Retención de suelo: Baja	Erosión: Alta	
Riesgos: Inundación		

## MODELO

### Lineamiento:

Recuperar la cobertura vegetal original y las funciones ecológicas de zonas que fueron deforestadas por actividades agropecuarias, pero tienen vocación forestal. Impulsar las actividades alternativas que procuren la adecuada reconversión productiva según la vocación del suelo para un aprovechamiento sustentable de los recursos que evite la disminución del capital natural y promueva el desarrollo social de las comunidades rurales. Desarrollar de forma sustentable los aprovechamientos mineros no metálicos, sin generar impactos negativos considerables sobre los ecosistemas y garantizando su restauración al fin del periodo de extracción. Incorporar al turismo alternativo y enoturismo como impulso al desarrollo económico del a zona. Proteger y conservar el paisaje cultural

### Actividades compatibles:

Acuicultura, Agricultura de temporal, Agricultura de riego, Ganadería extensiva, Forestal maderable, Turismo alternativo, Asentamientos humanos rurales, Infraestructura puntual, Infraestructura lineal, Proyectos de energía eólica, Proyectos de energía solar, Minería no metálica de alta disponibilidad, Vitivinicultura y Enoturismo.

### Actividades incompatibles:

Agricultura de humedad, Agroindustria, Ganadería intensiva, Forestal no maderable, Turismo convencional, Asentamientos humanos urbanos, Infraestructura de área, Industria ligera, Industria mediana, Industria pesada, Minería no metálica de baja disponibilidad, Minería metálica, Sitio de disposición final

### Criterios:

Acu02, Acu03, Acu04, Acu05, Acu06, Acu07, Acu09, Acu10, Acu11, Agt02, Agt05, Agt06, Agt07, Agt08, Agt09, Agt10, Agt11, Agt12, Agt13, Agt14, Agt15, Agt16, Agt17, Agt18, Agt20, Agr08, Gex08, Gex09, Gex10, Gex11, Fom11, Fom13, Fom14, Fom15, Tal01, Tal05, Tal06, Tal07, Tal08, Tal09, Tal10, Tal11, Tal12, Tal13, Tal14, Tal18, Tal19, Tal21, Ahr01, Ahr02, Ahr03, Ahr04, Ahr05, Ahr06, Ahr07, Ahr08, Ahr09, Ahr10, Ahr11, Ahr12, Ahr13, Ahr14, Ahr15, Ahr16, Ifp01, Ifp02, Ifi01, Ifi04, Ifi05, Ifi06, Ifi08, Ifi10, Ifi12, Ifi13, Ifi14, Ifi16, Ifi17, Ifi18, Ifi20, Ifi21, Ifi23, Eol01, Eol02, Eol03, Eol04, Eol05, Eol07, Eol08, Sol01, Sol02, Sol04, Mna01, Mna02, Mna03, Mna04, Mna05, Mna06, Mna07, Mna08, Vit01, Vit02, Vit03, Vit04, Entur01

### Estrategias

EAm03, EAm04, EAm05, EAm09, EAm10, EAm12, EAm13, EAm15, EAm19, EAm20, Eft02, Eft10, Eft11, Eft13, Eft14, Eft15, Eft16, Eft20, Eft21, Eft22, Eso01, Eso02, Eso03, Eso04, Eso06, Eso08, Eec01, Eec07, Eec09, Eec10, Eec11, Eec13, Eec21-

<sup>1</sup>APCEB: Áreas Prioritarias para la Conservación de los Ecosistemas y la Biodiversidad

<sup>2</sup>APMSA: Áreas Prioritarias para el Mantenimiento de los Bienes y Servicios Ambientales

<sup>3</sup>ZCH: Zona de Conservación Hidrológica

UGAT  
409

Aprovechamiento agropecuario de agricultura de temporal y ganadería extensiva y potencial para desarrollo vitivinícola y enoturismo

Política ecológica: Aprovechamiento sustentable

Política territorial: Mejoramiento



**1,259.32 ha**  
Superficie



**1,214 hab.**  
Población total



**0.25 hab/ha**  
Densidad de población



**9.36%**  
Pendiente promedio

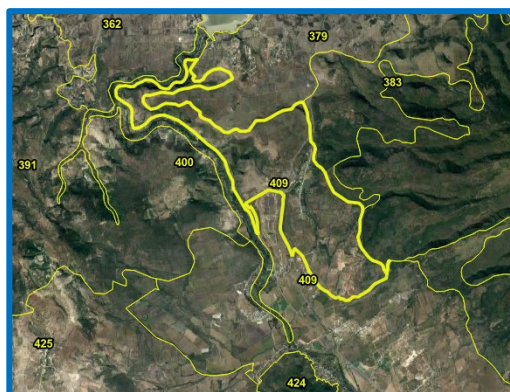
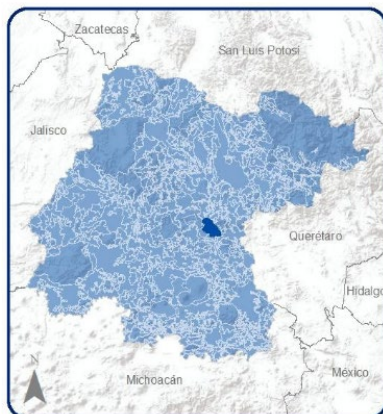

COBERTURA ACTUAL DEL SUELO

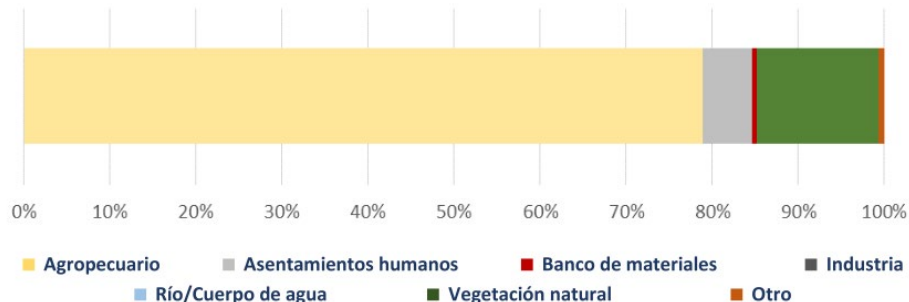

APCEB <sup>1</sup> : Sin prioridad	Recarga de acuífero: Alta	Paisaje estético: Sin paisaje
APMSA <sup>2</sup> : Baja	Fijación de carbono: Sin fijación	Riqueza de especies: 139
Retención de suelo: Baja	Erosión: Sin erosión	
Riesgos: Inundación		

POTENCIAL DE RECARGA



Alto: 26.00 %  
Medio: 56.07 %  
Bajo: 13.41 %  
ZCH<sup>3</sup>: 4.52 %  
Cuerpo de agua: 0.00 %

## MODELO

<b>Lineamiento:</b>	Mejorar el aprovechamiento sustentable de las áreas tradicionales de agricultura de temporal y ganadería extensiva mediante el impulso económico que aumente su productividad y reduzca las pérdidas en los predios con vocación agropecuaria y pendiente menores al 30%, aplicando paquetes tecnológicos que incluyan silvicultura o fruticultura adaptadas al tipo de suelo y a las condiciones climáticas de la UGAT. Incorporar al turismo alternativo y enoturismo como impulso al desarrollo económico de la zona. Proteger y conservar el paisaje cultural
<b>Actividades compatibles:</b>	Acuicultura, Agricultura de temporal, Agricultura de riego, Agricultura de humedad, Agroindustria, Ganadería extensiva, Ganadería intensiva, Forestal maderable, Turismo alternativo, Asentamientos humanos rurales, Asentamientos humanos urbanos, Infraestructura puntual, Infraestructura lineal, Infraestructura de área, Proyectos de energía eólica, Proyectos de energía solar, Minería no metálica de alta disponibilidad, Sitio de disposición final, Vitivinicultura y Enoturismo.
<b>Actividades incompatibles:</b>	Forestal no maderable, Turismo convencional, Industria ligera, Industria mediana, Industria pesada, Minería no metálica de baja disponibilidad, Minería metálica
<b>Criterios:</b>	Acu02, Acu03, Acu04, Acu05, Acu06, Acu07, Acu09, Acu10, Acu11, Agt05, Agt06, Agt07, Agt08, Agt09, Agt10, Agt11, Agt12, Agt13, Agt14, Agt15, Agt16, Agt17, Agt18, Agt20, Agr02, Agr03, Agr04, Agr05, Agr06, Agr07, Agr08, Agr09, Agr10, Agr11, Agr12, Agh01, Agh03, Agh04, Agh05, Agi01, Agi02, Agi03, Agi04, Agi05, Agi06, Agi07, Agi09, Agi10, Gex08, Gex09, Gin01, Gin02, Gin03, Gin04, Gin05, Gin06, Gin08, Gin09, Fom14, Fom15, Tal01, Tal05, Tal06, Tal07, Tal08, Tal09, Tal10, Tal11, Tal12, Tal13, Tal14, Tal18, Tal19, Tal21, Ahr01, Ahr02, Ahr03, Ahr04, Ahr05, Ahr06, Ahr07, Ahr08, Ahr09, Ahr10, Ahr11, Ahr12, Ahr13, Ahr14, Ahr15, Ahr16, Ahu01, Ahu02, Ahu03, Ahu04, Ahu05, Ahu06, Ahu07, Ahu08, Ahu12, Ahu13, Ahu14, Ahu17, Ahu18, Ahu20, Ahu22, Ahu23, Ahu24, Ahu25, Ahu26, Ahu27, Ifp01, Ifp02, Ifi04, Ifi05, Ifi06, Ifi08, Ifi10, Ifi12, Ifi13, Ifi14, Ifi16, Ifi17, Ifi18, Ifi20, Ifi21, Ifi22, Ifi23, Ifa01, Ifa02, Ifa03, Ifa05, Ifa07, Eol01, Eol02, Eol03, Eol04, Eol05, Eol07, Eol08, Sol01, Sol02, Sol04, Mna01, Mna02, Mna03, Mna04, Mna05, Mna06, Mna07, Mna08, <b>Vit01, Vit02, Vit03, Vit04, Entur01</b>
<b>Estrategias</b>	EAm04, EAm05, EAm09, EAm10, EAm12, EAm13, EAm15, EAm19, EAm20, ESo03, ESo05, EEc01, EEc07, EEc08, EEc09, EEc10, EEc11, EEc13, EEc21,

<sup>1</sup>APCEB: Áreas Prioritarias para la Conservación de los Ecosistemas y la Biodiversidad

<sup>2</sup>APMSA: Áreas Prioritarias para el Mantenimiento de los Bienes y Servicios Ambientales

<sup>3</sup>ZCH: Zona de Conservación Hidrológica



UGAT  
412

Restauración de predios agropecuarios preferentemente forestales y potencial para desarrollo vitivinícola y enoturismo

Política ecológica: Restauración

Política territorial: Mejoramiento



**9,122.79ha**  
Superficie



**5,370 hab.**

Población total



**0.31 hab/ha**  
Densidad de población



**10.94 %**  
Pendiente promedio

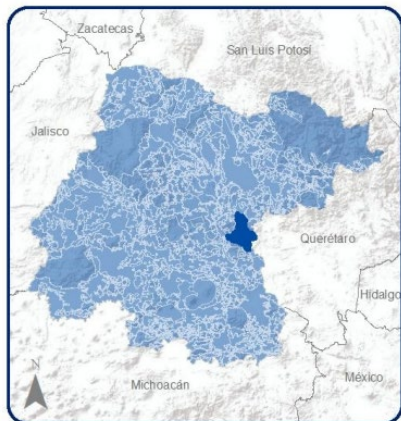

COBERTURA ACTUAL DEL SUELO

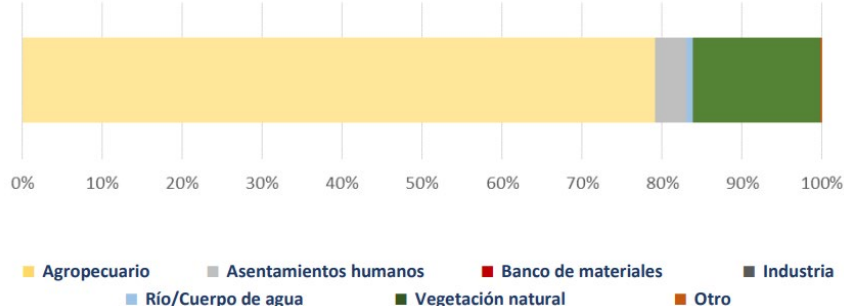

APCEB <sup>1</sup> : Media	Recarga de acuífero: Alta	Paisaje estético: Medio
APMSA <sup>2</sup> : Alta	Fijación de carbono: Sin fijación	Riqueza de especies: 238
Retención de suelo: Media	Erosión: Alta	
Riesgos: Inundación		

POTENCIAL DE RECARGA

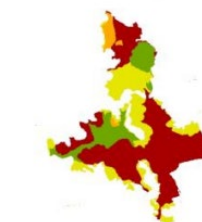

■ Alto: 15.27 %  
■ Medio: 26.04 %  
■ Bajo: 55.26 %  
■ ZCH<sup>3</sup>: 3.43 %  
■ Cuerpo de agua: 0.00 %

## MODELO

### Lineamiento:

Recuperar la cobertura vegetal original y las funciones ecológicas de zonas que fueron deforestadas por actividades agropecuarias, pero tienen vocación forestal. Impulsar las actividades alternativas que procuren la adecuada reconversión productiva según la vocación del suelo para un aprovechamiento sustentable de los recursos que evite la disminución del capital natural y promueva el desarrollo social de las comunidades rurales. Desarrollar de forma sustentable los aprovechamientos mineros no metálicos, sin generar impactos negativos considerables sobre los ecosistemas y garantizando su restauración al fin del periodo de extracción. Incorporar al turismo alternativo y enoturismo como impulso al desarrollo económico de la zona. Proteger y conservar el paisaje cultural

### Actividades compatibles:

Acuicultura, Agricultura de temporal, Agricultura de riego Ganadería extensiva, Forestal maderable, Turismo alternativo, Asentamientos humanos rurales, Asentamientos humanos urbanos, Infraestructura puntual, Infraestructura lineal, Infraestructura de área, Proyectos de energía eólica, Proyectos de energía solar, Minería no metálica de alta disponibilidad, Vitivinicultura y Enoturismo

### Actividades incompatibles:

Agricultura de humedad, Agroindustria, Ganadería intensiva, Forestal no maderable, Turismo convencional, Industria ligera, Industria mediana, Industria pesada, Minería no metálica de baja disponibilidad, Minería metálica, Sitio de disposición final

### Criterios:

Acu02, Acu03, Acu04, Acu05, Acu06, Acu07, Acu09, Acu10, Acu11, Agt02, Agt05, Agt06, Agt07, Agt08, Agt09, Agt10, Agt11, Agt12, Agt13, Agt14, Agt15, Agt16, Agt17, Agt18, Agt20, Agr08, Gex08, Gex09, Gex10, Gex11, Fom11, Fom13, Fom14, Fom15, Tal01, Tal05, Tal06, Tal07, Tal08, Tal09, Tal10, Tal11, Tal12, Tal13, Tal14, Tal18, Tal19, Tal21, Ahr01, Ahr02, Ahr03, Ahr04, Ahr05, Ahr06, Ahr07, Ahr08, Ahr09, Ahr10, Ahr11, Ahr12, Ahr13, Ahr14, Ahr15, Ahr16, Ahr17, Ahr18, Ahr19, Ahr20, Ahr21, Ahr22, Ahr23, Ahr24, Ahr25, Ahr26, Ahr27, Ahr28, Ahr29, Ahr30, Ahr31, Ahr32, Ahr33, Ahr34, Ahr35, Ahr36, Ahr37, Ahr38, Ahr39, Ahr40, Ahr41, Ahr42, Ahr43, Ahr44, Ahr45, Ahr46, Ahr47, Ahr48, Ahr49, Ahr50, Ahr51, Ahr52, Ahr53, Ahr54, Ahr55, Ahr56, Ahr57, Ahr58, Ahr59, Ahr60, Ahr61, Ahr62, Ahr63, Ahr64, Ahr65, Ahr66, Ahr67, Ahr68, Ahr69, Ahr70, Ahr71, Ahr72, Ahr73, Ahr74, Ahr75, Ahr76, Ahr77, Ahr78, Ahr79, Ahr80, Ahr81, Ahr82, Ahr83, Ahr84, Ahr85, Ahr86, Ahr87, Ahr88, Ahr89, Ahr90, Ahr91, Ahr92, Ahr93, Ahr94, Ahr95, Ahr96, Ahr97, Ahr98, Ahr99, Ahr100, Ahr101, Ahr102, Ahr103, Ahr104, Ahr105, Ahr106, Ahr107, Ahr108, Ahr109, Ahr110, Ahr111, Ahr112, Ahr113, Ahr114, Ahr115, Ahr116, Ahr117, Ahr118, Ahr119, Ahr120, Ahr121, Ahr122, Ahr123, Ahr124, Ahr125, Ahr126, Ahr127, Ahr128, Ahr129, Ahr130, Ahr131, Ahr132, Ahr133, Ahr134, Ahr135, Ahr136, Ahr137, Ahr138, Ahr139, Ahr140, Ahr141, Ahr142, Ahr143, Ahr144, Ahr145, Ahr146, Ahr147, Ahr148, Ahr149, Ahr150, Ahr151, Ahr152, Ahr153, Ahr154, Ahr155, Ahr156, Ahr157, Ahr158, Ahr159, Ahr160, Ahr161, Ahr162, Ahr163, Ahr164, Ahr165, Ahr166, Ahr167, Ahr168, Ahr169, Ahr170, Ahr171, Ahr172, Ahr173, Ahr174, Ahr175, Ahr176, Ahr177, Ahr178, Ahr179, Ahr180, Ahr181, Ahr182, Ahr183, Ahr184, Ahr185, Ahr186, Ahr187, Ahr188, Ahr189, Ahr190, Ahr191, Ahr192, Ahr193, Ahr194, Ahr195, Ahr196, Ahr197, Ahr198, Ahr199, Ahr200, Ahr201, Ahr202, Ahr203, Ahr204, Ahr205, Ahr206, Ahr207, Ahr208, Ahr209, Ahr210, Ahr211, Ahr212, Ahr213, Ahr214, Ahr215, Ahr216, Ahr217, Ahr218, Ahr219, Ahr220, Ahr221, Ahr222, Ahr223, Ahr224, Ahr225, Ahr226, Ahr227, Ahr228, Ahr229, Ahr230, Ahr231, Ahr232, Ahr233, Ahr234, Ahr235, Ahr236, Ahr237, Ahr238, Ahr239, Ahr240, Ahr241, Ahr242, Ahr243, Ahr244, Ahr245, Ahr246, Ahr247, Ahr248, Ahr249, Ahr250, Ahr251, Ahr252, Ahr253, Ahr254, Ahr255, Ahr256, Ahr257, Ahr258, Ahr259, Ahr260, Ahr261, Ahr262, Ahr263, Ahr264, Ahr265, Ahr266, Ahr267, Ahr268, Ahr269, Ahr270, Ahr271, Ahr272, Ahr273, Ahr274, Ahr275, Ahr276, Ahr277, Ahr278, Ahr279, Ahr280, Ahr281, Ahr282, Ahr283, Ahr284, Ahr285, Ahr286, Ahr287, Ahr288, Ahr289, Ahr290, Ahr291, Ahr292, Ahr293, Ahr294, Ahr295, Ahr296, Ahr297, Ahr298, Ahr299, Ahr300, Ahr301, Ahr302, Ahr303, Ahr304, Ahr305, Ahr306, Ahr307, Ahr308, Ahr309, Ahr310, Ahr311, Ahr312, Ahr313, Ahr314, Ahr315, Ahr316, Ahr317, Ahr318, Ahr319, Ahr320, Ahr321, Ahr322, Ahr323, Ahr324, Ahr325, Ahr326, Ahr327, Ahr328, Ahr329, Ahr330, Ahr331, Ahr332, Ahr333, Ahr334, Ahr335, Ahr336, Ahr337, Ahr338, Ahr339, Ahr340, Ahr341, Ahr342, Ahr343, Ahr344, Ahr345, Ahr346, Ahr347, Ahr348, Ahr349, Ahr350, Ahr351, Ahr352, Ahr353, Ahr354, Ahr355, Ahr356, Ahr357, Ahr358, Ahr359, Ahr360, Ahr361, Ahr362, Ahr363, Ahr364, Ahr365, Ahr366, Ahr367, Ahr368, Ahr369, Ahr370, Ahr371, Ahr372, Ahr373, Ahr374, Ahr375, Ahr376, Ahr377, Ahr378, Ahr379, Ahr380, Ahr381, Ahr382, Ahr383, Ahr384, Ahr385, Ahr386, Ahr387, Ahr388, Ahr389, Ahr390, Ahr391, Ahr392, Ahr393, Ahr394, Ahr395, Ahr396, Ahr397, Ahr398, Ahr399, Ahr400, Ahr401, Ahr402, Ahr403, Ahr404, Ahr405, Ahr406, Ahr407, Ahr408, Ahr409, Ahr410, Ahr411, Ahr412, Ahr413, Ahr414, Ahr415, Ahr416, Ahr417, Ahr418, Ahr419, Ahr420, Ahr421, Ahr422, Ahr423, Ahr424, Ahr425, Ahr426, Ahr427, Ahr428, Ahr429, Ahr430, Ahr431, Ahr432, Ahr433, Ahr434, Ahr435, Ahr436, Ahr437, Ahr438, Ahr439, Ahr440, Ahr441, Ahr442, Ahr443, Ahr444, Ahr445, Ahr446, Ahr447, Ahr448, Ahr449, Ahr450, Ahr451, Ahr452, Ahr453, Ahr454, Ahr455, Ahr456, Ahr457, Ahr458, Ahr459, Ahr460, Ahr461, Ahr462, Ahr463, Ahr464, Ahr465, Ahr466, Ahr467, Ahr468, Ahr469, Ahr470, Ahr471, Ahr472, Ahr473, Ahr474, Ahr475, Ahr476, Ahr477, Ahr478, Ahr479, Ahr480, Ahr481, Ahr482, Ahr483, Ahr484, Ahr485, Ahr486, Ahr487, Ahr488, Ahr489, Ahr490, Ahr491, Ahr492, Ahr493, Ahr494, Ahr495, Ahr496, Ahr497, Ahr498, Ahr499, Ahr500, Ahr501, Ahr502, Ahr503, Ahr504, Ahr505, Ahr506, Ahr507, Ahr508, Ahr509, Ahr510, Ahr511, Ahr512, Ahr513, Ahr514, Ahr515, Ahr516, Ahr517, Ahr518, Ahr519, Ahr520, Ahr521, Ahr522, Ahr523, Ahr524, Ahr525, Ahr526, Ahr527, Ahr528, Ahr529, Ahr530, Ahr531, Ahr532, Ahr533, Ahr534, Ahr535, Ahr536, Ahr537, Ahr538, Ahr539, Ahr540, Ahr541, Ahr542, Ahr543, Ahr544, Ahr545, Ahr546, Ahr547, Ahr548, Ahr549, Ahr550, Ahr551, Ahr552, Ahr553, Ahr554, Ahr555, Ahr556, Ahr557, Ahr558, Ahr559, Ahr560, Ahr561, Ahr562, Ahr563, Ahr564, Ahr565, Ahr566, Ahr567, Ahr568, Ahr569, Ahr570, Ahr571, Ahr572, Ahr573, Ahr574, Ahr575, Ahr576, Ahr577, Ahr578, Ahr579, Ahr580, Ahr581, Ahr582, Ahr583, Ahr584, Ahr585, Ahr586, Ahr587, Ahr588, Ahr589, Ahr590, Ahr591, Ahr592, Ahr593, Ahr594, Ahr595, Ahr596, Ahr597, Ahr598, Ahr599, Ahr600, Ahr601, Ahr602, Ahr603, Ahr604, Ahr605, Ahr606, Ahr607, Ahr608, Ahr609, Ahr610, Ahr611, Ahr612, Ahr613, Ahr614, Ahr615, Ahr616, Ahr617, Ahr618, Ahr619, Ahr620, Ahr621, Ahr622, Ahr623, Ahr624, Ahr625, Ahr626, Ahr627, Ahr628, Ahr629, Ahr630, Ahr631, Ahr632, Ahr633, Ahr634, Ahr635, Ahr636, Ahr637, Ahr638, Ahr639, Ahr640, Ahr641, Ahr642, Ahr643, Ahr644, Ahr645, Ahr646, Ahr647, Ahr648, Ahr649, Ahr650, Ahr651, Ahr652, Ahr653, Ahr654, Ahr655, Ahr656, Ahr657, Ahr658, Ahr659, Ahr660, Ahr661, Ahr662, Ahr663, Ahr664, Ahr665, Ahr666, Ahr667, Ahr668, Ahr669, Ahr670, Ahr671, Ahr672, Ahr673, Ahr674, Ahr675, Ahr676, Ahr677, Ahr678, Ahr679, Ahr680, Ahr681, Ahr682, Ahr683, Ahr684, Ahr685, Ahr686, Ahr687, Ahr688, Ahr689, Ahr690, Ahr691, Ahr692, Ahr693, Ahr694, Ahr695, Ahr696, Ahr697, Ahr698, Ahr699, Ahr700, Ahr701, Ahr702, Ahr703, Ahr704, Ahr705, Ahr706, Ahr707, Ahr708, Ahr709, Ahr710, Ahr711, Ahr712, Ahr713, Ahr714, Ahr715, Ahr716, Ahr717, Ahr718, Ahr719, Ahr720, Ahr721, Ahr722, Ahr723, Ahr724, Ahr725, Ahr726, Ahr727, Ahr728, Ahr729, Ahr730, Ahr731, Ahr732, Ahr733, Ahr734, Ahr735, Ahr736, Ahr737, Ahr738, Ahr739, Ahr740, Ahr741, Ahr742, Ahr743, Ahr744, Ahr745, Ahr746, Ahr747, Ahr748, Ahr749, Ahr750, Ahr751, Ahr752, Ahr753, Ahr754, Ahr755, Ahr756, Ahr757, Ahr758, Ahr759, Ahr760, Ahr761, Ahr762, Ahr763, Ahr764, Ahr765, Ahr766, Ahr767, Ahr768, Ahr769, Ahr770, Ahr771, Ahr772, Ahr773, Ahr774, Ahr775, Ahr776, Ahr777, Ahr778, Ahr779, Ahr780, Ahr781, Ahr782, Ahr783, Ahr784, Ahr785, Ahr786, Ahr787, Ahr788, Ahr789, Ahr790, Ahr791, Ahr792, Ahr793, Ahr794, Ahr795, Ahr796, Ahr797, Ahr798, Ahr799, Ahr800, Ahr801, Ahr802, Ahr803, Ahr804, Ahr805, Ahr806, Ahr807, Ahr808, Ahr809, Ahr810, Ahr811, Ahr812, Ahr813, Ahr814, Ahr815, Ahr816, Ahr817, Ahr818, Ahr819, Ahr820, Ahr821, Ahr822, Ahr823, Ahr824, Ahr825, Ahr826, Ahr827, Ahr828, Ahr829, Ahr830, Ahr831, Ahr832, Ahr833, Ahr834, Ahr835, Ahr836, Ahr837, Ahr838, Ahr839, Ahr840, Ahr841, Ahr842, Ahr843, Ahr844, Ahr845, Ahr846, Ahr847, Ahr848, Ahr849, Ahr850, Ahr851, Ahr852, Ahr853, Ahr854, Ahr855, Ahr856, Ahr857, Ahr858, Ahr859, Ahr860, Ahr861, Ahr862, Ahr863, Ahr864, Ahr865, Ahr866, Ahr867, Ahr868, Ahr869, Ahr870, Ahr871, Ahr872, Ahr873, Ahr874, Ahr875, Ahr876, Ahr877, Ahr878, Ahr879, Ahr880, Ahr881, Ahr882, Ahr883, Ahr884, Ahr885, Ahr886, Ahr887, Ahr888, Ahr889, Ahr890, Ahr891, Ahr892, Ahr893, Ahr894, Ahr895, Ahr896, Ahr897, Ahr898, Ahr899, Ahr900, Ahr901, Ahr902, Ahr903, Ahr904, Ahr905, Ahr906, Ahr907, Ahr908, Ahr909, Ahr910, Ahr911, Ahr912, Ahr913, Ahr914, Ahr915, Ahr916, Ahr917, Ahr918, Ahr919, Ahr920, Ahr921, Ahr922, Ahr923, Ahr924, Ahr925, Ahr926, Ahr927, Ahr928, Ahr929, Ahr930, Ahr931, Ahr932, Ahr933, Ahr934, Ahr935, Ahr936, Ahr937, Ahr938, Ahr939, Ahr940, Ahr941, Ahr942, Ahr943, Ahr944, Ahr945, Ahr946, Ahr947, Ahr948, Ahr949, Ahr950, Ahr951, Ahr952, Ahr953, Ahr954, Ahr955, Ahr956, Ahr957, Ahr958, Ahr959, Ahr960, Ahr961, Ahr962, Ahr963, Ahr964, Ahr965, Ahr966, Ahr967, Ahr968, Ahr969, Ahr970, Ahr971, Ahr972, Ahr973, Ahr974, Ahr975, Ahr976, Ahr977, Ahr978, Ahr979, Ahr980, Ahr981, Ahr982, Ahr983, Ahr984, Ahr985, Ahr986, Ahr987, Ahr988, Ahr989, Ahr990, Ahr991, Ahr992, Ahr993, Ahr994, Ahr995, Ahr996, Ahr997, Ahr998, Ahr999, Ahr1000, Ahr1001, Ahr1002, Ahr1003, Ahr1004, Ahr1005, Ahr1006, Ahr1007, Ahr1008, Ahr1009, Ahr1010, Ahr1011, Ahr1012, Ahr1013, Ahr1014, Ahr1015, Ahr1016, Ahr1017, Ahr1018, Ahr1019, Ahr1020, Ahr1021, Ahr1022, Ahr1023, Ahr1024, Ahr1025, Ahr1026, Ahr1027, Ahr1028, Ahr1029, Ahr1030, Ahr1031, Ahr1032, Ahr1033, Ahr1034, Ahr1035, Ahr1036, Ahr1037, Ahr1038, Ahr1039, Ahr1040, Ahr1041, Ahr1042, Ahr1043, Ahr1044, Ahr1045, Ahr1046, Ahr1047, Ahr1048, Ahr1049, Ahr1050, Ahr1051, Ahr1052, Ahr1053, Ahr1054, Ahr1055, Ahr1056, Ahr1057, Ahr1058, Ahr1059, Ahr1060, Ahr1061, Ahr1062, Ahr1063, Ahr1064, Ahr1065, Ahr1066, Ahr1067, Ahr1068, Ahr1069, Ahr1070, Ahr1071, Ahr1072, Ahr1073, Ahr1074, Ahr1075, Ahr1076, Ahr1077, Ahr1078, Ahr1079, Ahr1080, Ahr1081, Ahr1082, Ahr1083, Ahr1084, Ahr1085, Ahr1086, Ahr1087, Ahr1088, Ahr1089, Ahr1090, Ahr1091, Ahr1092, Ahr1093, Ahr1094, Ahr1095, Ahr1096, Ahr1097, Ahr1098, Ahr1099, Ahr1100, Ahr1101, Ahr1102, Ahr1103, Ahr1104, Ahr1105, Ahr1106, Ahr1107, Ahr1108, Ahr1109, Ahr1110, Ahr1111, Ahr1112, Ahr1113, Ahr1114, Ahr1115, Ahr1116, Ahr1117, Ahr1118, Ahr1119, Ahr1120, Ahr1121, Ahr1122, Ahr1123, Ahr1124, Ahr1125, Ahr1126, Ahr1127, Ahr1128, Ahr1129, Ahr1130, Ahr1131, Ahr1132, Ahr1133, Ahr1134, Ahr1135, Ahr1136, Ahr1137, Ahr1138, Ahr1139, Ahr1140, Ahr1141, Ahr1142, Ahr1143, Ahr1144, Ahr1145, Ahr1146, Ahr1147, Ahr1148, Ahr1149, Ahr1150, Ahr1151, Ahr1152, Ahr1153, Ahr1154, Ahr1155, Ahr1156, Ahr1157, Ahr1158, Ahr1159, Ahr1160, Ahr1161, Ahr1162, Ahr1163, Ahr1164, Ahr1165, Ahr1166, Ahr1167, Ahr1168, Ahr1169, Ahr1170, Ahr1171, Ahr1172, Ahr1173, Ahr1174, Ahr1175, Ahr1176, Ahr1177, Ahr1178, Ahr1179, Ahr1180, Ahr1181, Ahr1182, Ahr1183, Ahr1184, Ahr1185, Ahr1186, Ahr1187, Ahr1188, Ahr1189, Ahr1190, Ahr1191, Ahr1192, Ahr1193, Ahr1194, Ahr1195, Ahr1196, Ahr1197, Ahr1198, Ahr1199, Ahr1200, Ahr1201, Ahr1202, Ahr1203, Ahr1204, Ahr1205, Ahr1206, Ahr1207, Ahr1208, Ahr1209, Ahr1210, Ahr1211, Ahr1212, Ahr1213, Ahr1214, Ahr1215, Ahr1216, Ahr1217, Ahr1218, Ahr1219, Ahr1220, Ahr1221, Ahr1222, Ahr1223, Ahr1224, Ahr1225, Ahr1226, Ahr1227, Ahr1228, Ahr1229, Ahr1230, Ahr1231, Ahr1232, Ahr1233, Ahr1234, Ahr1235, Ahr1236, Ahr1237, Ahr1238, Ahr1239, Ahr1240, Ahr1241, Ahr1242, Ahr1243, Ahr1244, Ahr1245, Ahr1246, Ahr1247, Ahr1248, Ahr1249, Ahr1250, Ahr1251, Ahr1252, Ahr1253, Ahr1254, Ahr1255, Ahr1256, Ahr1257, Ahr1258, Ahr1259, Ahr1260, Ahr1261, Ahr1262, Ahr1263, Ahr1264, Ahr1265, Ahr1266, Ahr1267, Ahr1268, Ahr1269, Ahr1270, Ahr1271, Ahr1272, Ahr1273, Ahr1274, Ahr1275, Ahr1276, Ahr1277, Ahr1278, Ahr1279, Ahr1280, Ahr1281, Ahr1282, Ahr1283, Ahr1284, Ahr1285, Ahr1286, Ahr1287, Ahr1288, Ahr1289, Ahr1290, Ahr1291, Ahr1292, Ahr1293, Ahr1294, Ahr1295, Ahr1296, Ahr1297, Ahr1298, Ahr1299, Ahr1300, Ahr1301, Ahr1302, Ahr1303, Ahr1304, Ahr1305, Ahr1306, Ahr1307, Ahr1308, Ahr1309, Ahr1310, Ahr1311, Ahr1312, Ahr1313, Ahr1314, Ahr1315, Ahr1316, Ahr1317, Ahr1318, Ahr1319, Ahr1320, Ahr1321, Ahr1322, Ahr1323, Ahr1324, Ahr1325, Ahr1326, Ahr1327, Ahr1328, Ahr1329, Ahr1330, Ahr1331, Ahr1332, Ahr1333, Ahr1334, Ahr1335, Ahr1336, Ahr1337, Ahr1338, Ahr1339, Ahr1340, Ahr1341, Ahr1342, Ahr1343, Ahr1344, Ahr1345, Ahr1346, Ahr1347, Ahr1348, Ahr1349, Ahr1350, Ahr1351, Ahr1352, Ahr1353, Ahr1354, Ahr1355, Ahr1356, Ahr1357, Ahr1358, Ahr1359, Ahr1360, Ahr1361, Ahr1362, Ahr1363, Ahr1364, Ahr1365, Ahr1366, Ahr1367, Ahr1368, Ahr1369, Ahr1370, Ahr1371, Ahr1372, Ahr1373, Ahr1374, Ahr1375, Ahr1376, Ahr1377, Ahr1378, Ahr1379, Ahr1380, Ahr1381, Ahr1382, Ahr1383, Ahr1384, Ahr1385, Ahr1386, Ahr1387, Ahr1388, Ahr1389, Ahr1390, Ahr1391, Ahr1392, Ahr1393, Ahr1394, Ahr1395, Ahr1396, Ahr1397, Ahr1398, Ahr1399, Ahr1400, Ahr1401, Ahr1402, Ahr1403, Ahr1404, Ahr1405, Ahr1406, Ahr1407, Ahr1408, Ahr1409, Ahr1410, Ahr1411, Ahr1412, Ahr1413, Ahr1414, Ahr1415, Ahr1416, Ahr1417, Ahr1418, Ahr1419, Ahr1420, Ahr1421, Ahr1422, Ahr1423, Ahr1424, Ahr1425, Ahr1426, Ahr1427, Ahr1428, Ahr1429, Ahr1430, Ahr1431, Ahr1432, Ahr1433, Ahr1434, Ahr1435, Ahr1436, Ahr1437, Ahr1438, Ahr1439, Ahr1440, Ahr1441, Ahr1442, Ahr1443, Ahr1444, Ahr1445, Ahr1446, Ahr1447, Ahr1448, Ahr1449, Ahr1450, Ahr1451, Ahr1452, Ahr1453, Ahr1454, Ahr1455, Ahr1456, Ahr1457, Ahr1458, Ahr1459, Ahr1460, Ahr1461, Ahr1462, Ahr1463, Ahr1464, Ahr1465, Ahr1466, Ahr1467, Ahr1468, Ahr1469, Ahr1470, Ahr1471, Ahr1472, Ahr1473, Ahr1474, Ahr1475, Ahr1476, Ahr1477, Ahr1478, Ahr1479, Ahr1480, Ahr1481, Ahr1482, Ahr1483, Ahr1484, Ahr1485, Ahr1486, Ahr1487, Ahr1488, Ahr1489, Ahr1490, Ahr1491, Ahr1492, Ahr1493, Ahr1494, Ahr1495, Ahr1496, Ahr1497, Ahr1498, Ahr1499, Ahr1500, Ahr1501, Ahr1502, Ahr1503, Ahr1504, Ahr1505, Ahr1506, Ahr1507, Ahr1508, Ahr1509, Ahr1510, Ahr1511, Ahr1512, Ahr1513, Ahr1514, Ahr1515, Ahr1516, Ahr1517, Ahr1518, Ahr1519, Ahr1520, Ahr1521, Ahr1522, Ahr1523, Ahr1524, Ahr1525, Ahr1526, Ahr1527, Ahr1528, Ahr1529, Ahr1530, Ahr1531, Ahr1532, Ahr1533, Ahr1534, Ahr1535, Ahr1536, Ahr1537, Ahr1538, Ahr1539, Ahr1540, Ahr1541, Ahr1542, Ahr1543, Ahr1544, Ahr1545, Ahr1546, Ahr1547, Ahr1548, Ahr1549, Ahr1550, Ahr1551, Ahr1552, Ahr1553, Ahr1554, Ahr1555, Ahr1556, Ahr1557, Ahr1558, Ahr1559, Ahr1560, Ahr1561, Ahr1562, Ahr1563, Ahr1564, Ahr1565, Ahr1566, Ahr1567, Ahr1568, Ahr1569, Ahr1570, Ahr1571, Ahr1572, Ahr1573, Ahr1574, Ahr1575, Ahr1576, Ahr1577, Ahr1578, Ahr1579, Ahr15